



MANUAL DE INSTALAÇÃO IBM SPSS STATISTICS 21

Serviço de Informática

Requisitos necessários para a instalação do IBM SPSS Statistics 21

O software IBM SPSS Statistics 21 encontra-se disponível para download no site

- <https://atlas.up.pt/>

A validação em <https://atlas.up.pt/> é realizada da seguinte forma

U.PORTO (aai)
Infraestrutura de Autenticação e Autorização

Saiba mais sobre o UPORTOaai

U.PORTO Identity Provider

Requisitou o acesso a <https://atlas.up.pt/shibboleth> que requer autenticação.

Insira o seu Utilizador e Senha e pressione o botão de login para continuar.

Utilizador: → Email institucional

Senha: → Password de acesso ao Sigarra

Remover aprovações

Aviso: Caso surja algum problema na utilização da Autenticação Federada, por exemplo se receber a nota "Utilizador ou Senha inválidos", altere a sua senha no SIGARRA e, após pelo menos 10 minutos, tente novamente a Autenticação Federada com a nova senha.

Nota importante de segurança: A autenticação federada não permite que se "desligue" (logout) dos sistemas da forma habitual. Para garantir que termina a sessão autenticada, em qualquer serviço federado, terá de fechar o browser. Assim, **não deve utilizar a autenticação federada em ambientes públicos onde o encerramento do browser está inibido, nomeadamente em quiosques Web.**

Introduza o utilizador no seguinte formato: `utilizador@instituição.up.pt` (ex: `login@fep.up.pt`)

Localização do Software dentro do atlas.up.pt

Software
 U. PORTO atlas.up.pt
 UNIVERSIDADE DO PORTO

| Name | Last modified | Size |
|------------------|--------------------------|------|
| Parent Directory | | - |
| REITORIA/ | 05-May-2015 15:03 | - |
| U. PORTO/ | 22-Apr-2015 12:03 | - |

UPortoaa | Universidade do Porto | HelpDesk



Software
 U. PORTO atlas.up.pt
 UNIVERSIDADE DO PORTO

| Name | Last modified | Size |
|--------------------|--------------------------|------|
| Parent Directory | | - |
| Antivirus/ | 14-Oct-2014 17:00 | - |
| Cartao de Cidadao/ | 16-May-2014 10:29 | - |
| EDUROAM/ | 04-Mar-2013 16:04 | - |
| ESRI/ | 18-Feb-2013 15:51 | - |
| Endnote/ | 30-May-2013 10:14 | - |
| SPSS/ | 31-Mar-2015 10:00 | - |



Software
 U. PORTO atlas.up.pt
 UNIVERSIDADE DO PORTO

| Name | Last modified | Size |
|----------------------------|--------------------------|------|
| Parent Directory | | - |
| Installation Instructions/ | 20-Oct-2011 11:34 | - |
| MAPAS/ | 17-Oct-2012 09:56 | - |
| Manuals/ | 20-Oct-2011 11:35 | - |
| SPSS AMOS 21/ | 17-Oct-2012 09:58 | - |
| SPSS AMOS 22/ | 27-Sep-2013 15:16 | - |
| SPSS AMOS 23/ | 31-Mar-2015 09:58 | - |
| SPSS Statistics 21/ | 30-Apr-2014 11:45 | - |
| SPSS Statistics 22/ | 31-Mar-2015 09:56 | - |
| SPSS Statistics 23/ | 31-Mar-2015 09:57 | - |
| CdKeys.txt | 04-May-2015 14:38 | 1.5K |
| Folhetos.zip | 20-Oct-2011 10:46 | 3.5M |

Software
 U. PORTO atlas.up.pt
 UNIVERSIDADE DO PORTO

Utilizador:
 Perfis:

| Name | Last modified | Size |
|------------------------------------|-------------------|------|
| Parent Directory | | - |
| IBM SPSS Statistics 21.0 Linux.zip | 18-Mar-2013 15:58 | 2.7G |
| IBM SPSS Statistics MacOS 21.zip | 16-Oct-2012 15:22 | 1.8G |
| IBM SPSS Statistics Windows 21.zip | 16-Oct-2012 15:22 | 2.5G |



Selecionar a versão do Sistema Operativo que esta a utilizar.
 Após clicar o download inicia automaticamente

Para obter a licença basta clicar no link , abrirá um novo separador com todas as licenças das versões do spss disponíveis , deverá seleccionar a licença corresponde a versão que está a instalar e introduzir no final da instalação

Início da instalação

01

Efetuar a extração do SPSS 21

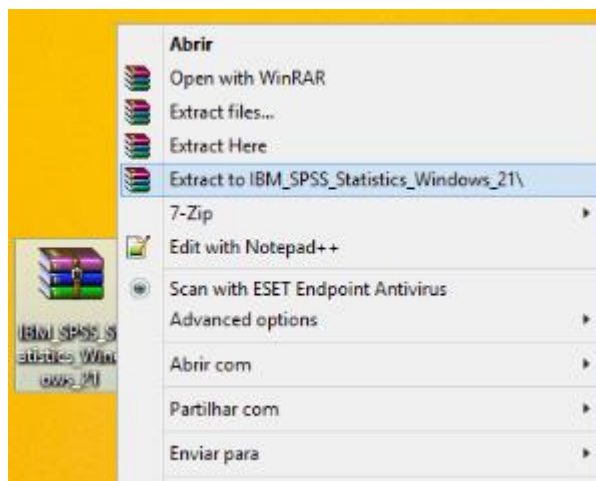

02

Selecionar o ficheiro de Setup

| | | | |
|--------------------------------------|------------------|---------------------|--------|
| Autoplay | 16/10/2012 11:15 | Pasta de ficheiros | |
| Documentação (em Inglês) | 04/10/2012 12:53 | Pasta de ficheiros | |
| Instruções de instalação (em Inglês) | 04/10/2012 12:53 | Pasta de ficheiros | |
| Windows | 04/10/2012 12:57 | Pasta de ficheiros | |
| autorun | 04/10/2012 14:02 | Informações de c... | 2 KB |
| setup | 24/06/2010 17:38 | Aplicação | 564 KB |

03

Selecionar e clicar na versão correspondente
ao Sistema Operativo instalado no computador
64 Bits / 32Bits

IBM® SPSS® Statistics Versão 21.0

Instruções de instalação (em Inglês)
Instalar IBM SPSS Statistics (32 bits)
Instalar IBM SPSS Statistics (64 bits)
Instalar IBM SPSS Data Access Pack 6.1
Documentação (em Inglês)
Conteúdo do DVD
Visite o site da PSE
Sair

04

Selecionar a opção “ Single user License”

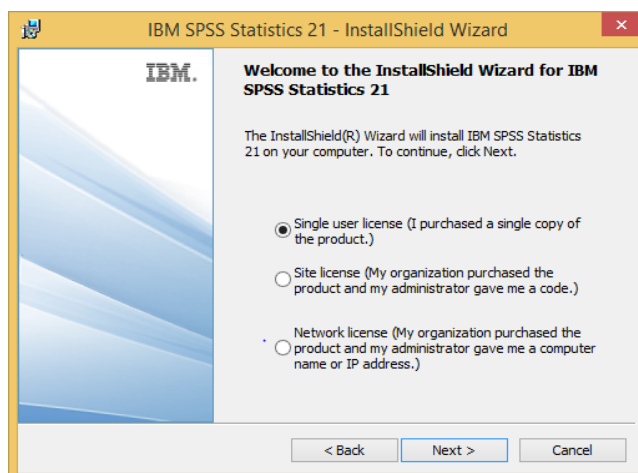

05

Selecionar a opção “ I accept the terms...”

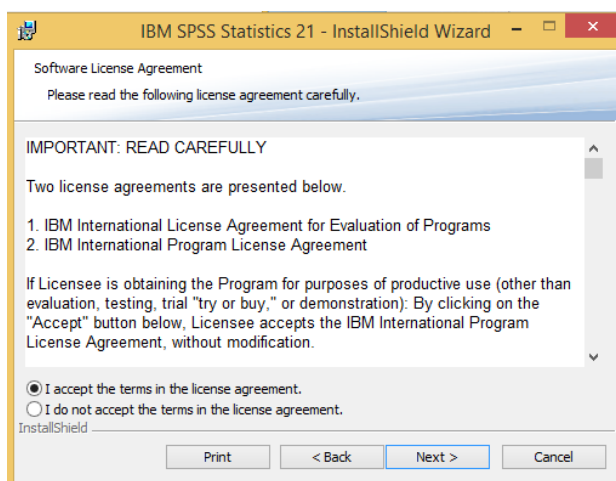

06

Clicar no botão “ Next > ”

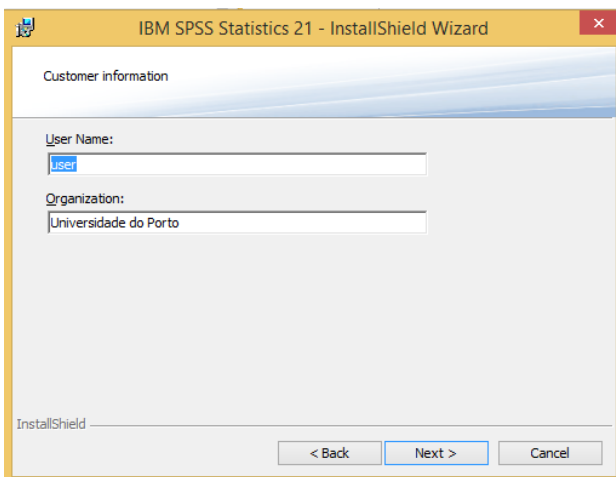

07

Clicar no botão “ Next > “

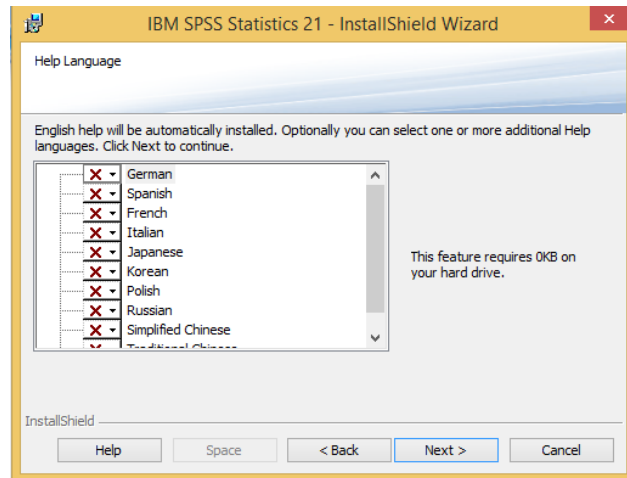

08

Clicar no botão “ Next > “

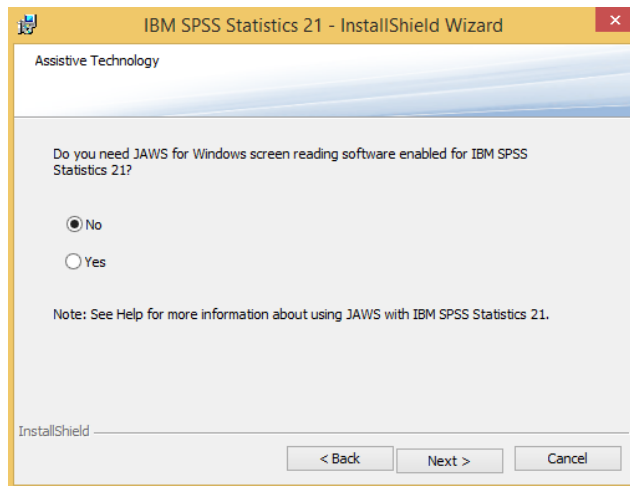

09

Clicar no botão “ Next > “

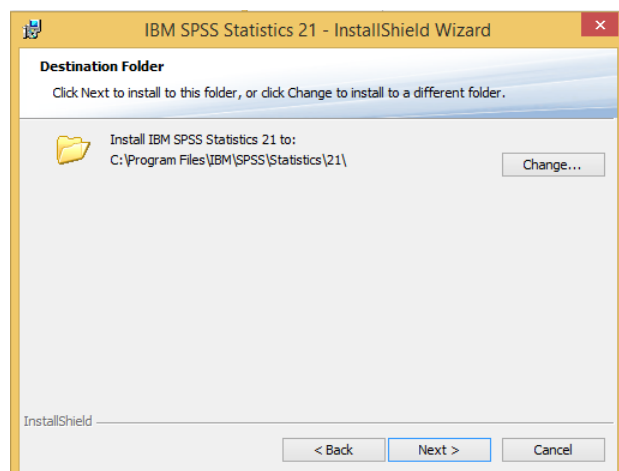

10

Clicar no botão “ Install “

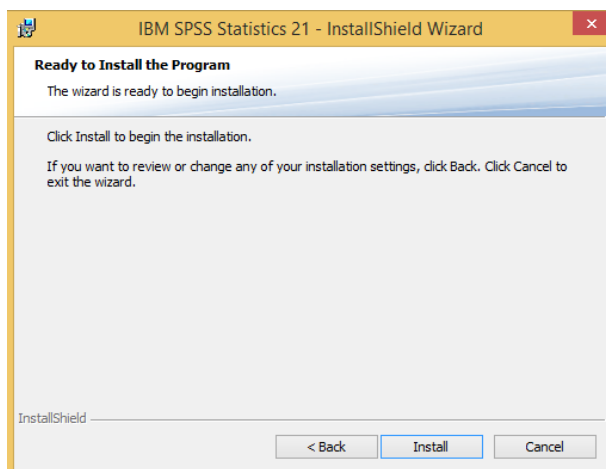

11

Inicia-se o processo de instalação

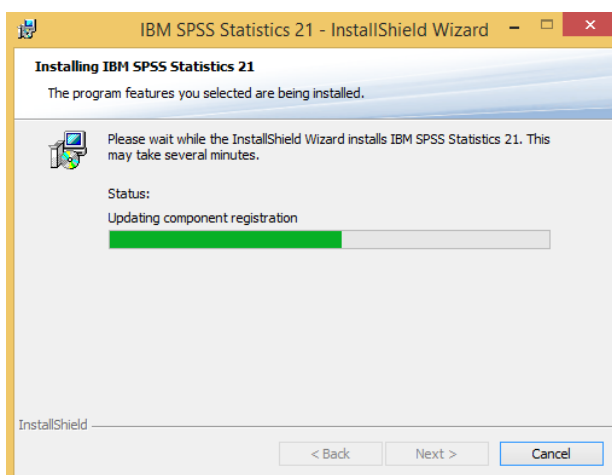

12

Clicar no botão “OK”

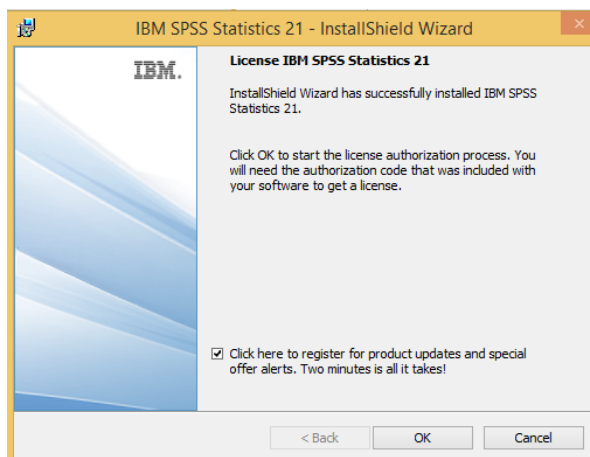

13

Selecionar a opção “License my product ...”

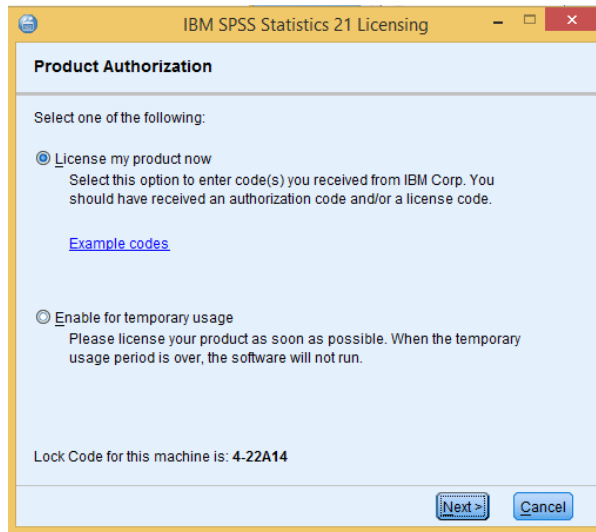

14

Introduzir o “Authorization Code”

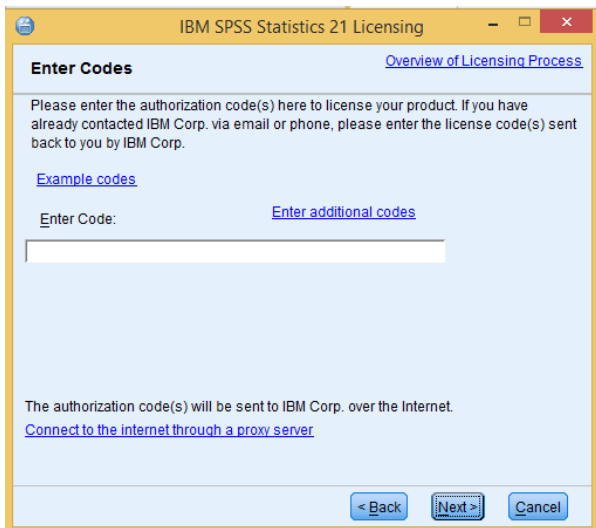

15

“Authorization Code” validado com sucesso

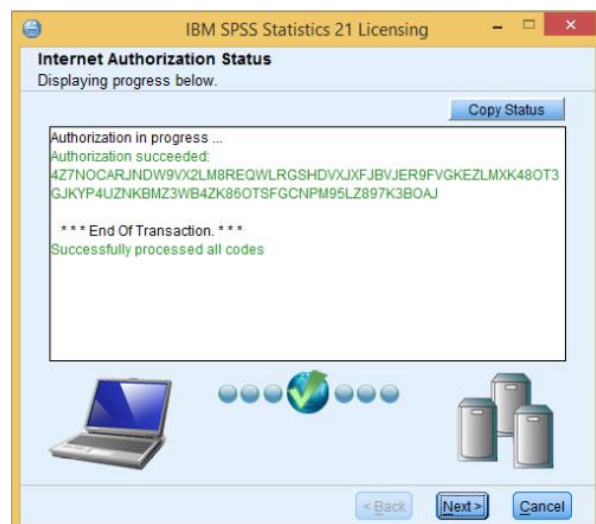

15

Clicar no botão “Finish ”

